

Prüfbericht Nr. P60-08-0019

Brandprüfung

Prüfung nach DIN 54837 (Entwurf)

„Prüfung von Werkstoffen, Kleinbauteilen und Bauteilen für Schienenfahrzeuge
Bestimmung des Brennverhaltens mit einem Gasbrenner“

RST Rail System Testing GmbH
Brandlabor
Philipp-Pfarr-Str. 10
D-16761 Hennigsdorf
Tel. +49 (33 02) 499 82-60
Fax +49 (33 02) 499 82-19
E-mail: gert.schmidt@rst-labs.de
Internet: www.rst-labs.de

Prüfer: Frau Seidler Zeichen: SG/sm

Seite 1/5

Auftraggeber: Schlemmer GmbH, Gruber Strasse 48, 85586 Poing
Probenbezeichnung: Polyflex UFW-Profil, NW 10
Probenform: Schlauchabschnitte
Probenaufbau/Werkstoff(e): Material PA 6, EDV-Nr.: 1229010
Beflammungsseite: Seiten identisch
Hersteller: Schlemmer GmbH, Gruber Strasse 48, 85586 Poing

Beurteilung nach DIN 5510 Teil 2 (Entwurf 10.07):

Brennbarkeitsklasse: S 4
Rauchentwicklungsklasse: SR 2
Tropfbarkeitsklasse: ST 2

Bemerkungen: keine

Nach DIN 5510-2, Abs. 5.2.1 dürfen bei der Lieferung nachweispflichtiger Fahrzeugteile die vorgelegten Prüfzeugnisse nicht älter als 3 Jahre sein.

Der Prüfbericht besteht aus 5 Seiten.

Datum: 24.01.2008



Gert Schmidt
Leiter Brandlabor

Die Prüfergebnisse beziehen sich nur auf den (die) o.g. Prüfgegensta(ä)nd(e).
Der Prüfbericht darf ohne schriftliche Genehmigung des Prüflaboratoriums nicht auszugsweise veröffentlicht werden.

Durch das DAP Deutsches Akkreditierungssystem
Prüfwesen akkreditiertes Prüflaboratorium

Die Akkreditierung gilt für die in der Urkunde
aufgeführten Prüfverfahren



DAP-PL-1151.00

Sitz des Unternehmens:
Philipp-Pfarr-Straße 10
16761 Hennigsdorf

Geschäftsführer:
Dipl.-Ing. P. Becker
Dipl.-Ing. G. Schmidt
Tel. +49 (03302) 499820
Fax +49 (03302) 4998215
Mail info@rst-labs.de

Berliner Landesbank
BLZ 100 500 00
Konto 13380800

Amtsgericht Neuruppin
HRB 6580 OPR
Ust.-Ident-Nr. DE 813688294

DIN 54837

Prüfergebnisse

Prüfung am: 09.01.2008

Raumtemperatur [°C] / rel. Luftfeuchte [%]: 20 / 45

Probenmaße: Schlauchabschnittslänge: 515 mm; Außendurchmesser: max.21 mm

Probengewicht [g, Mittelwert]: 25

Vorbehandlung bei der Prüfstelle: Normalklima DIN 50014 - 23/50-2

Klimatisierungsdauer: > 48 h

Prüfkammer: Großer Brennkasten nach DIN 50050 Teil 2

		1	2	3	4	5	Mittelwert
Entflammung der Probe	Zeitpunkt in s	3	2	2	2	2	
Nachbrenndauer der Probe *)	in s	-	-	-	-	-	-
Nachglimmdauer der Probe *)	in s	-	-	-	-	-	
Flammenhöhe *)	Maximum in cm	10	10	10	13	10	
	erreicht nach s	25	15	15	25	15	
Abfallen von Probenteilen *)	Abfallen ja/nein	ja	ja	ja	ja	ja	
	brennend, Brenndauer in s	-	2	1	6	5	3
Rauchdichte	Maximum in %	0,7	0,7	1,0	0,8	0,8	0,8
	erreicht nach s	2	58	223	0	0	57
	Integral in %x min	0,0	0,1	0,2	0,0	0,0	0
zerstörter Bereich	Länge in cm	15	16	12	16	11	14
Probe gelöscht *)	Zeitpunkt in s	-	-	-	-	-	
Durchbrennen der Probe	Durchbrennen ja/nein	ja	ja	ja	ja	ja	

*) wenn nicht zutreffend „-“

Bemerkungen: keine

Signum
Prüfer:

Sei

DIN 54837

Kurzbeschreibung des Prüfverfahrens nach DIN 54837

Ein senkrecht angeordneter Probekörper wird 5 cm von der unteren Kante auf die Fläche 3 min lang der Flamme eines Gasbrenners mit Breitschlitzaufsatz ausgesetzt. Danach wird die Flamme entfernt und der Probekörper weitere 2 min beobachtet. Während der Prüfung wird die Nachbrenndauer, die Rauchdichte und das Tropfverhalten bestimmt. Anschließend wird die Länge des durch den Brand zerstörten Bereiches auf dem Probekörper gemessen.

Anforderungen an die Mittelwerte zur Klassifizierung nach DIN 5510, Teil 2.

Brennbarkeitsklasse	Länge des zerstörten Bereiches [cm]	Nachbrenndauer [s]
S 2	≤ 30	Weiterbrennen bis zum Versuchsende mit Ablöschen ist zulässig
S 3	≤ 25	≤ 100
S 4	≤ 20	≤ 10
S 5	0	0

• Rauchentwicklungsklassen (SR 1 und SR 2)

Rauchentwicklungsklasse	Integral der Lichtschwächung [% · min]
SR 1	< 100
SR 2	< 50

• Tropfbarkeitsklassen (ST 1 und ST 2)

Tropfbarkeitsklasse	Beobachtungen
ST 1	tropft/fällt brennend ab
ST 2	tropft/fällt nicht oder nicht brennend ab (Abtropfen mit Brenndauer ≤ 20s zulässig)

Signum
Prüfer: Sei.

DIN 54837

Rauchentwicklung bei der Werkstoffprüfung nach DIN 54837
Prüfung P60-08-0019

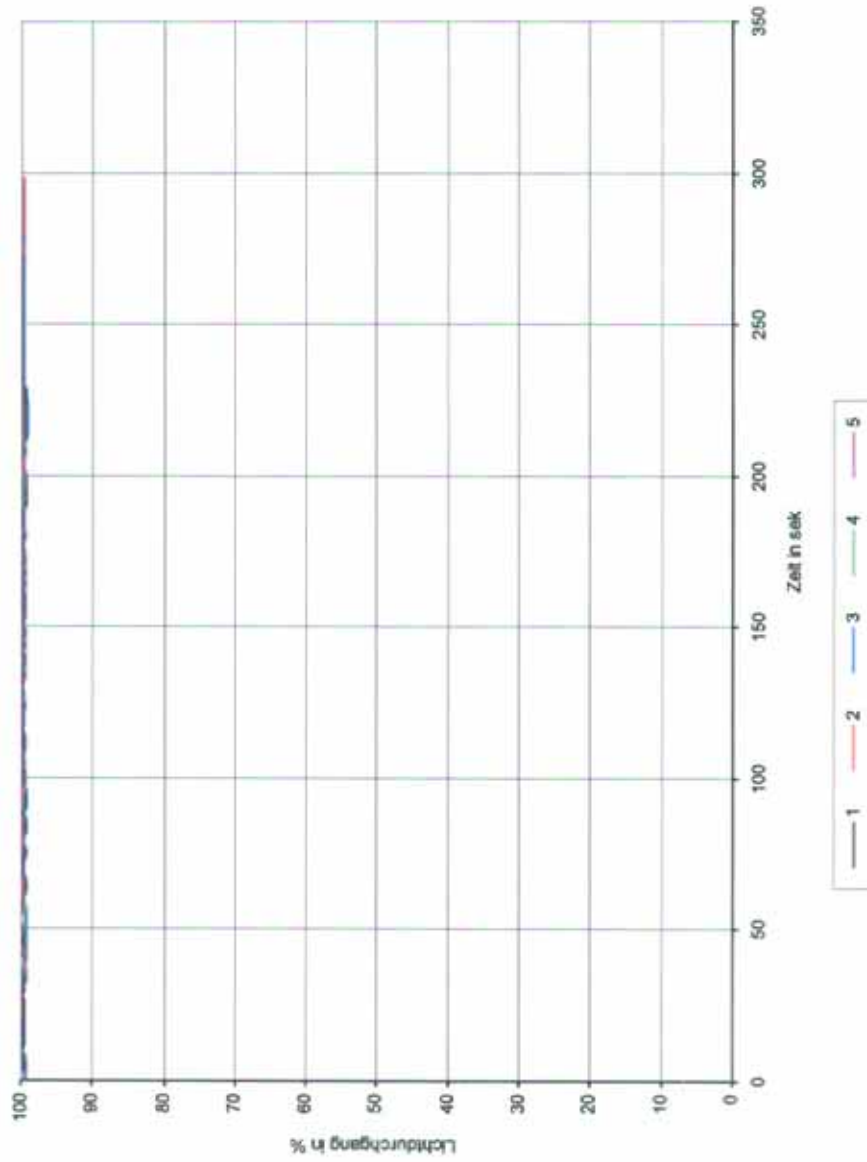

Signum
Prüfer: Sei.

DIN 54837



Probe vor der Prüfung



Probe nach der Prüfung

Signum
Prüfer: *Sei*